

MERIAN

9 104781 E

K

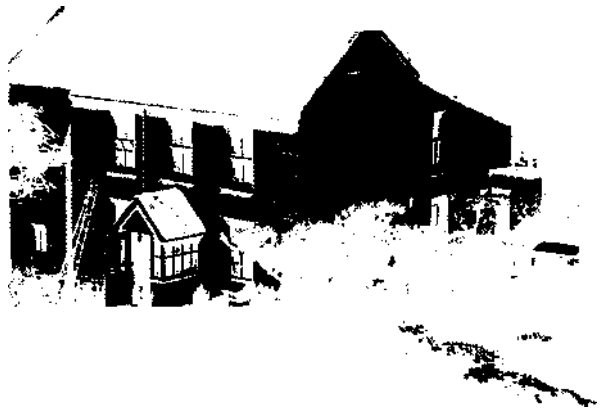

€

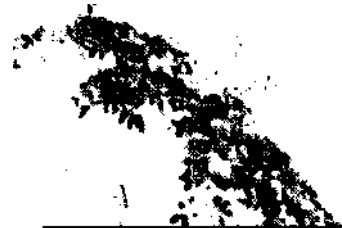

Inhalt

KANALINSELN

TITELBILD

Ein Cottage in einer Blumenwiese am Meer: EMILE LUIDER fotografierte den Ferientraum auf der Insel Herrn. Das schmucke Belvoir House kann man mieten



9 CORSO

TONY CAREY, TESSA COLEMAN, CATHERINE KALAMIS
Von seltsamen Zwillingen, lustvollen Preußen, königlichen Amouren und der Angst der Inselbewohner vor Touristen am Steuer

16 BRITAIN SUR MER

ULLA PLOG, DOROTHEA SCHMID (FOTOS) *wo England und Frankreich sich mischen*

36 HUGOS HAUS

PETRA RESKI, DOROTHEA SCHMID (FOTOS) *Das Exil des Victor Hugo*

46 DOLLY UND WILLI

GERD KRÖNCKE *Eine Liebesgeschichte aus der Zeit der deutschen Besatzung*

48 DIE TRADITIONSMASCHE

TESSA COLEMAN, DOROTHEA SCHMID (FOTOS) *Über Jersey- und Guernsey-Pullis*

56 DAS ZWEITE LEBEN

GEOFFREY GLOVER-WRIGHT *Als Aussteiger auf Jersey*

58 ENGLAND IM EINMACHGLAS

REINER LUYKEN, DOROTHEA SCHMID (FOTOS) *Alderney ist schon very, very british*

70 DAS SUPER-SCHLUPFLOCH

BERNHARD BLOHM *Steueroasen oder Die wunderbare Geldvermehrung*

72 BLUMENRAUSCH

RICHARD COX *Orchideenauen, Narzissenfelder und botanische Paradiese*

82 STRAND UNTER

JÖRG ALBRECHT *Die Sache mit dem zweitgrößten Tidenhub der Welt*

84 MAGISCHE ORTE

MARK PATTON, WALTER MAYR (FOTOS) *Die rätselhafte Kultur der Dolmen und Menhire*

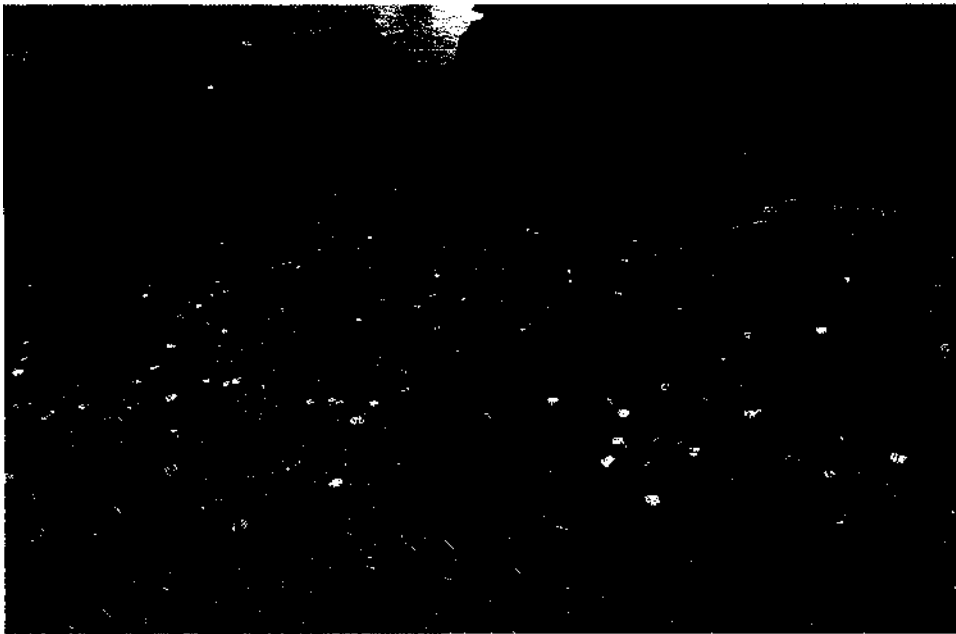

WIE-WO-WAS

PETRA JULING

96 TIPS UND HINWEISE

98 PANORAMA

98 JERSEY

104 GUERNSEY

108 ALDERNEY

112 SARK

116 HERM

118 REISETIP

123 MERIAN-KARTE

126 DATEN

127 MEDIEN

128 REGISTER

Impressum

Vermerke

Bildnachweis

130 VORSCHAU



Lieblingsstück: der unverwüstliche Pullover S. 48

Dichterhaus: Hugos bizarres Domizil auf Guernsey S. 36

Inselblick: verschwiegene Bucht an der Küste von Jersey S. 16

Steinzeitgrab: der Hügel von La Hougue Bie auf Jersey S. 84



Kamelienschmuck: Gärten voller Wildblumen und Exoten S. 72

