

NATURW

FUHRER

Madeira

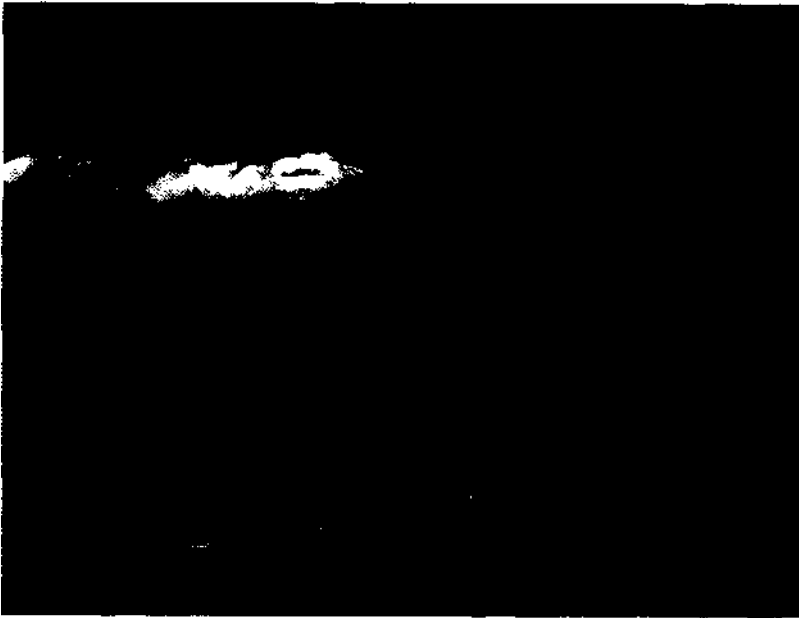

B u r k h a r d

B e r g e r

Bruckmann

Inhalt

Wandern auf Madeira 4

Landschaft, Geologie und Klima 6

Kennzeichen Madeiras: die Levadas 8

Madeira- Biologie der Insel 9

Pflanzenwelt 10

Zucker und Bananen 12

Tierwelt 14

*Der Espada: Speisefisch und Bewohner
der Tiefsee 16*

Naturschutz - Parque Natural Madeira 16
Zu den Touren 17

1 Wüstenhaftes Ostkap 19

Felsen und Blumenwiesen auf der
Landzunge São Lourenço

2 Madeira altissima 21

Über Grate, Schluchten und Felsen
auf den höchsten Berg der Insel

3 Forellen und Lorbeer- wald 35

Entlang der Levada do Furado durch
dichten Lorbeerwald nach Portela

4 Höhepunkt der Südküste - dosCaboGirao 43

Von Estreito da Câmara de Lobos zum
zweithöchsten Kap Europas

5 Ins Reich der Wasser- falle 51

Durch Erika- und Lorbeerwald
von Rabacal zum Felskessel 25 Fontes

6 Durch Madeiras »schottisches Hochland« 59

Entlang der Levada do Paul
durch das faszinierende Hochplateau
Paul da Serra

7 Hoch über Funchal 67

Von Blandy's Garden zur berühmten
Wallfahrtskirche von Monte

8 Im Paradiestal 75

Von Camacha auf Levadawegen
zum Botanischen Garten Funchal

**9 Wasserfall Im Rogen-
wald 83**

Auf Waldwegen von Queimadas zum
Felsenkessel Caldeirão Verde

**10 Im Bann« der Nord-
küste 91**

Der alte Küstenweg nach Porto da Cruz

**11 Über den Paß der
Verliebten 99**

Von Corticeiras in das Gebirgstal
von Curral das Freiras

**12 Wellen, Sand und Drachen-
bäume auf Porto Santo 107**

Mit dem Schiff von Funchal
zu Madeiras Nachbarinsel

**13 Ein zoologischer Spazier-
gang durch Funchal 116**

**14 Der Botanische Garten
von Funchal 118**

15 Blandy's Garden

**16 Das Walmuseum von
Canical 123**

**17 Die Lavabecken von
Porto Moniz 123**

**18 Balcões - die Aussichts-
kanzeln bei Ribeiro Frio 124**

**19 Von Rabacal zum
Risco-Wasserfall 125**

**20 Spaxiergänge Im Tal
der Nonnen 126**

Register 127