

α 301329

PROF. DR. WALTER SCHUMANN

# *Edle Steine*

Faszination seit Jahrtausenden

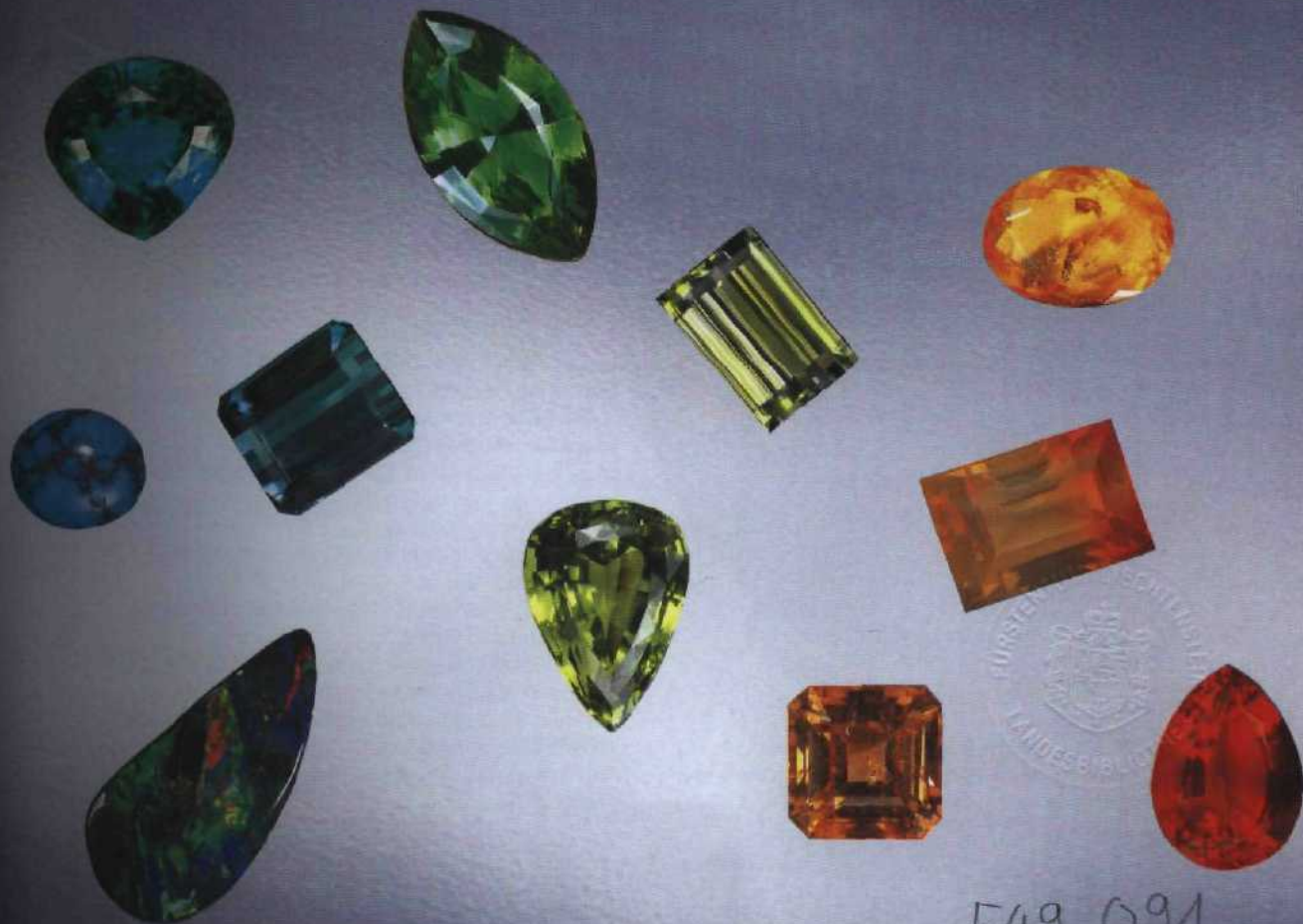

549.091

# Inhalt

- 8 **Edle Steine**  
10 000 Jahre im Bann  
der Menschen
- 14 **Im Schoß der Erde**  
Vorkommen und  
Gewinnung
- 22 **Schönheit und  
Härte**  
Eigenschaften der edlen  
Steine
- 28 **Veredlung**  
Gravur, Schliff und Politur
- 39 **Im guten Glauben**  
Edle Steine im Dienst  
der Religion
- 46 **Nur für den Adel**  
Symbol staatlicher  
Macht
- 50 **Teure Steine**  
Zeichen von Wohlstand  
und Reichtum
- 54 **Auch zur Freude**  
Edle Steine in Orden  
und als Schmuck
- 60 **Diamant**  
Der Edelste unter  
den Edlen
- 67 **Zirkon**  
Fast wie ein Diamant
- 68 **Rubin**  
Einer der Karfunkelsteine
- 70 **Saphir**  
Nicht nur in Blau
- 72 **Smaragd**  
Unverwechselbar  
in seinem Grün
- 74 **Aquamarin**  
Blau und grün wie  
das Meer
- 75 **Edelberyll**  
Nie smaragdgrün,  
nie aquamarinblau
- 76 **Chrysoberyll**  
Wechselt manchmal  
die Farbe
- 77 **Spinell**  
Erst spät gewürdigt
- 78 **Topas**  
Eine bunte Palette
- 80 **Granat**  
Einer der Karfunkel-  
steine
- 82 **Turmalin**  
Der Bunteste von  
allen
- 84 **Kunzit und  
Hiddenit**  
Die Edlen des  
Spodumens
- 85 **Rhodonit und  
Rhodochrosit**  
Immer rosenrot
- 86 **Bergkristall und  
seine Verwandten**  
Große Vielfalt in Form  
und Farbe
- 96 **Opal**  
Berühmt durch sein  
Schillern
- 100 **Amazonit und  
Sonnenstein**  
Aus der Feldspat-  
Familie
- 101 **Jade**  
Zäh wie kein anderer



- 104 Lapislazuli  
Grundfarbe immer  
nur blau
- 106 Türkis  
Zwischen himmelblau  
und apfelgrün
- 108 Malachit  
Grün in allen  
Schattierungen
- 111 Peridot  
Lieblingsstein im Barock
- 112 Weniger bekannt  
Doch gar nicht so selten
- 116 Bernstein  
Das Gold des Nordens
- 121 Korallen  
Aus der Tiefe des Meeres
- 124 Perlen  
Aus der Muschel geboren
- 130 Fast wie echt  
Imitationen, Dubletten,  
Synthesen
- 136 Hilfe in der Not  
Als Amulett, Talisman  
und Heilstein
- 142 Vom Handel  
Glücksritter, Händler  
und Konzerne



**Prunkkette**  
Gold geschmelzt, mit Smaragden,  
Spinellen, Diamanten und Perlen.  
Gefertigt gegen 1575 in München.  
Länge 111 cm. Etwa natürliche Größe.  
Schatzkammer der Residenz,  
München.

- 152 Edle Steine in Zahlen
- 154 Glossar
- 156 Literatur
- 157 Stichwortverzeichnis

